



**KLIA** PROFESSIONAL &  
MANAGEMENT  
**COLLEGE**

# **BUKU PENDAFTARAN PELAJAR**

*Student Registration Booklet*

Kolej Profesional & Pengurusan KLIA  
Kompleks KLIA Holdings  
Jalan KLIA 1/70  
64000 KLIA  
Selangor Darul Ehsan  
Tel : 603-8783 1002  
Fax : 603-8783 3496  
Email: [enquiry@klicollege.edu.my](mailto:enquiry@klicollege.edu.my)  
Website: [www.klicollege.edu.my](http://www.klicollege.edu.my)



# Sekapur Sirih

*Assalamualaikum waarahmatullah dan Salam Sejahtera*

Syukur kehadiran Illahi kerana dengan izin-Nya, saudara/saudari telah berjaya ditawarkan tempat pengajian di Kolej Profesional & Pengurusan KLIA. Tahniah diucapkan kerana saudara/saudari terpilih daripada ratusan pemohon untuk melanjutkan pengajian di institusi ini. Kehadiran anda di sini sangat dialu-alukan.

Saya menyeru dan menyarankan agar saudara/saudari mensyukuri rahmat yang diberikanNya dengan menunjukkan iltizam yang tinggi sebagai pelajar serta menggunakan peluang ini dengan sepenuhnya untuk mendapatkan ilmu pengetahuan agar menjadi graduan yang berdaya saing, profesional dan beretika.

Jadi gunakanlah segala apa yang terdapat di sini sebagai panduan hidup saudara/saudari supaya tidak leka dengan arus pembangunan serta menjadikan tempat ini sebagai batu loncatan untuk anda berjaya. Manfaatkanlah segala kemudahan yang disediakan dengan sebaik-baiknya demi kebaikan anda sepanjang tempoh pengajian di sini.

Akhir kata, harapan dan doa saya semoga saudara/saudari menjadi graduan yang berilmu, berketerampilan dan beramal dalam mencapai visi, misi dan objektif bagi memenuhi aspirasi pembangunan Negara.

*Selamat Maju Jaya*

**Mejar Ir. Haji Kamarulzaman Bin Haji Musa (Bersara)**  
**Ketua Eksekutif**  
**Kolej Profesional & Pengurusan KLIA**



# PANDUAN PELAJAR

Pendaftaran pelajar baru bagi sesi akademik 2018 adalah seperti berikut:

Lokasi : Kolej Profesional & Pengurusan KLIA,  
Kompleks KLIA Holdings, Jalan KLIA 1/70, 64000  
KLIA Selangor Darul Ehsan.  
Masa : 10.00 pagi – 12.00 tengah hari

- ❖ Sila pastikan pelajar mengemukakan dokumen-dokumen ketika pendaftaran dan disusun mengikut carta aliran pendaftaran pelajar baru.



## **PENERANGAN UNTUK PELAJAR-PELAJAR BARU KOLEJ PROFESIONAL & PENGURUSAN KLIA (KOLEJ KLIA)**

### **1. SYARAT KEMASUKAN**

- 1.1** Anda mestilah mempunyai kelulusan akademik SPM/SPMV/MCE dan lain-lain kelayakan (jika ada) yang telah disyaratkan untuk mengikuti kursus yang ditawarkan.
- 1.2** KOLEJ KLIA berhak menarik balik tawaran ini jika anda didapati tidak memenuhi syarat kelayakan akademik atau lain-lain syarat yang ditetapkan.

### **2. KESIHATAN**

- 2.1** Anda mestilah sihat dan lulus dalam pemeriksaan kesihatan sebelum mengikuti pengajian di KOLEJ KLIA.
- 2.2** Pemeriksaan kesihatan hendaklah dibuat di Hospital Besar/Klinik Kerajaan atau Klinik Swasta. Pembayaran segala urusan pemeriksaan kesihatan adalah mejadi tanggungjawab anda sendiri.
- 2.3** KOLEJ KLIA berhak menarik balik tawaran pengajian jika anda didapati tidak sihat dan cacat anggota tubuh badan yang boleh menjejaskan pembelajaran di KOLEJ KLIA.

### **3. PENGINAPAN**

Asrama disediakan bagi semua pelajar baru. Pelajar-pelajar tahun ke 2 dan seterusnya akan diberikan kemudahan penginapan tetapi bergantung kepada kekosongan asrama dan pemilihan pelajar adalah bergantung kepada syarat-syarat yang telah ditetapkan oleh pihak KOLEJ KLIA. Kemudahan yang disediakan di asrama adalah seperti berikut:

- i) Katil dan Tilam
- ii) Almari

### **4. PENGANGKUTAN**

Pihak KOLEJ KLIA menyediakan khidmat pengangkutan bagi semua pelajar-pelajar untuk menghadiri kuliah atau aktiviti yang berkaitan dengan pengajian di KOLEJ KLIA dengan bayaran minimum sahaja. Walau bagaimanapun, para pelajar dibenarkan untuk membawa kenderaan sendiri ke kolej mengikut syarat-syarat yang ditetapkan dan pihak KOLEJ KLIA tidak bertanggungjawab ke atas mana-mana pelajar yang menggunakan kenderaan sendiri ketika di dalam atau di luar kampus.

## 5. MINGGU ORIENTASI

Setiap pelajar wajib mengikuti semua aktiviti dan aturcara yang ditetapkan di dalam Minggu Orientasi.

## 6. PROSEDUR PENARIKAN DIRI DARIPADA PENGAJIAN

- 6.1** Permohonan untuk menarik diri daripada pengajian hendaklah dilakukan dengan mengemukakan Borang Tarik Diri tertakluk kepada kelulusan **Ketua Eksekutif KOLEJ KLIA**.
- 6.2** Borang Tarik Diri boleh didapati di **Bahagian Pentadbiran dan Hal Ehwal Pelajar**. Sila penuhi borang tersebut sebelum meninggalkan Kolej.
- 6.3** Penarikan diri berkuatkuasa dari tarikh kelulusan yang diberikan oleh **Ketua Eksekutif KOLEJ KLIA**.
- 6.4** Jika anda menarik diri, **Yuran Pengajian akan dicaj seperti berikut:**
  - 6.4.1** Jika menarik diri sebelum berakhir minggu kedua perkuliahan, **25% daripada yuran pengajian akan dituntut;**
  - 6.4.2** Jika anda menarik diri di antara minggu ketiga sehingga minggu kelima perkuliahan, **50% daripada yuran pengajian akan dituntut;**
  - 6.4.3** Jika anda menarik diri selepas minggu kelima, **tuntutan penuh atas yuran pengajian akan dibuat.**
- 6.5** **Segala yuran yang telah dibayar** termasuk yuran pendaftaran, yuran perpustakaan, yuran penyelenggaraan dan lain-lain yuran tidak akan dikembalikan.
- 6.6** Sekiranya pelajar menarik diri dari Kolej pada bila-bila masa sepanjang pengajian di Kolej:
  - 6.6.1** Caj yuran pengajian adalah seperti di klausa 6.4.
  - 6.6.2** Caj-caj yang dikenakan ke atas pelajar adalah tertakluk kepada Kaedah Tuntutan Yuran yang telah diluluskan oleh Ketua Eksekutif.
- 6.7** Sekiranya pelajar menarik diri dari Kolej dengan tidak mengikut prosedur yang ditetapkan (seperti mengisi Borang Penarikan Diri) pihak KOLEJ KLIA, tiada pemulangan yuran pengajian, yuran asrama, yuran pengangkutan dan yuran lain-lain akan dibuat.
- 6.8** Sekiranya pelajar masih belum menguruskan/mempunyai pinjaman, tanggungan tunggakan adalah atas pelajar.

## 7. ETIKA PAKAIAN

**7.1** Pemakaian ke kuliah / kelas atau majlis formal adalah seperti berikut:

<b>Pelajar Lelaki</b>	<b>Pelajar Perempuan</b>
<ul style="list-style-type: none"> <li>• Kemeja lengan panjang / pendek</li> <li>• kemeja T berkolar lengan panjang/pendek</li> <li>• Seluar panjang</li> <li>• Kasut kulit / PVC</li> <li>• Tumit kasut tidak melebihi 4 sm</li> <li>• Sandal dan selipar tidak dibenarkan</li> <li>• Mesti kemas dan bersih</li> </ul>	<ul style="list-style-type: none"> <li>• Baju kurung, kebarung, kemeja dan kemeja berkolar sahaja</li> <li>• Seluar panjang</li> <li>• Kasut kulit / PVC</li> <li>• Tumit kasut tidak melebihi 4 sm</li> <li>• Sandal dan selipar tidak dibenarkan</li> <li>• Tiada belahan pada kain</li> <li>• Purdah tidak dibenarkan</li> <li>• Mesti kemas dan bersih serta sopan</li> <li>• Pakaian wanita yang tidak menjolok mata atau seksi (jarang dan melekat pada badan atau 'body hugging')</li> </ul>

**7.2** Pemakaian bagi aktiviti luar bilik kuliah atau aktiviti luar yang tidak formal (pakaian outing) adalah seperti berikut:

<b>Pelajar Lelaki</b>	<b>Pelajar Perempuan</b>
<ul style="list-style-type: none"> <li>• Pelajar lelaki hendaklah berpakaian kemas dan berkasut (sandal atau selipar tidak dibenarkan) semasa 'outing'.</li> <li>• Jika melibatkan aktiviti luar seperti acara sukan, pelajar hendaklah memakai pakaian sukan yang sesuai dan berkasut.</li> </ul>	<ul style="list-style-type: none"> <li>• Pelajar perempuan dibenarkan memakai baju kurung, kebarung dan kemeja sahaja dan berkasut (sandal dan selipar tidak dibenarkan) untuk keluar ke bandar (outing).</li> <li>• Jika melibatkan aktiviti luar seperti acara sukan, pelajar hendaklah memakai pakaian sukan yang sesuai dan berkasut.</li> </ul>

**7.3** Selipar hanya dibenarkan di Surau dan Asrama atau di luar kampus.

**7.4** Bagi pelajar lelaki aksesori-aksesori seperti rantai, gelang tangan dan subang sama sekali tidak dibenarkan.

**7.5** Pelajar lelaki dan wanita tidak boleh mewarnakan rambut, sentiasa kemas, bersih, dan rapi.

**7.6** Pelajar-pelajar lelaki tidak dibenarkan berambut panjang hingga menutup telinga, mencecah kolar kemeja atau mencecah kening.

## **8. KEPERLUAN HARIAN**

Lain-lain keperluan yang perlu dibawa oleh pelajar ialah seperti berikut:

- Tuala
- Alatan Mandian
- Baldi
- Kunci untuk almari
- Penyangkut Baju (*Hangers*)
- Selipar
- Pakaian /Alatan untuk Solat bagi pelajar Muslim
- Bantal dan Sarung Bantal
- Cadar dan Selimut

## **9. LATIHAN AMALI**

Anda diwajibkan menjalani Latihan Amali atau lain-lain program latihan yang ditetapkan oleh KOLEJ KLIA bagi kursus-kursus tertentu.

## **10. INSURAN BERKELOMPOK**

Pihak kolej menyediakan insuran kemalangan peribadi berkelompok (Group Personal Accident) bagi setiap pelajar. Bayaran adalah RM30.00 setahun pelajar boleh membuat tuntutan sekiranya berlaku kemalangan semasa di dalam atau di luar kampus sepanjang pengajian.

## CARTA ALIRAN PENDAFTARAN PELAJAR BARU SESI TAHUN AKADEMIK 2018

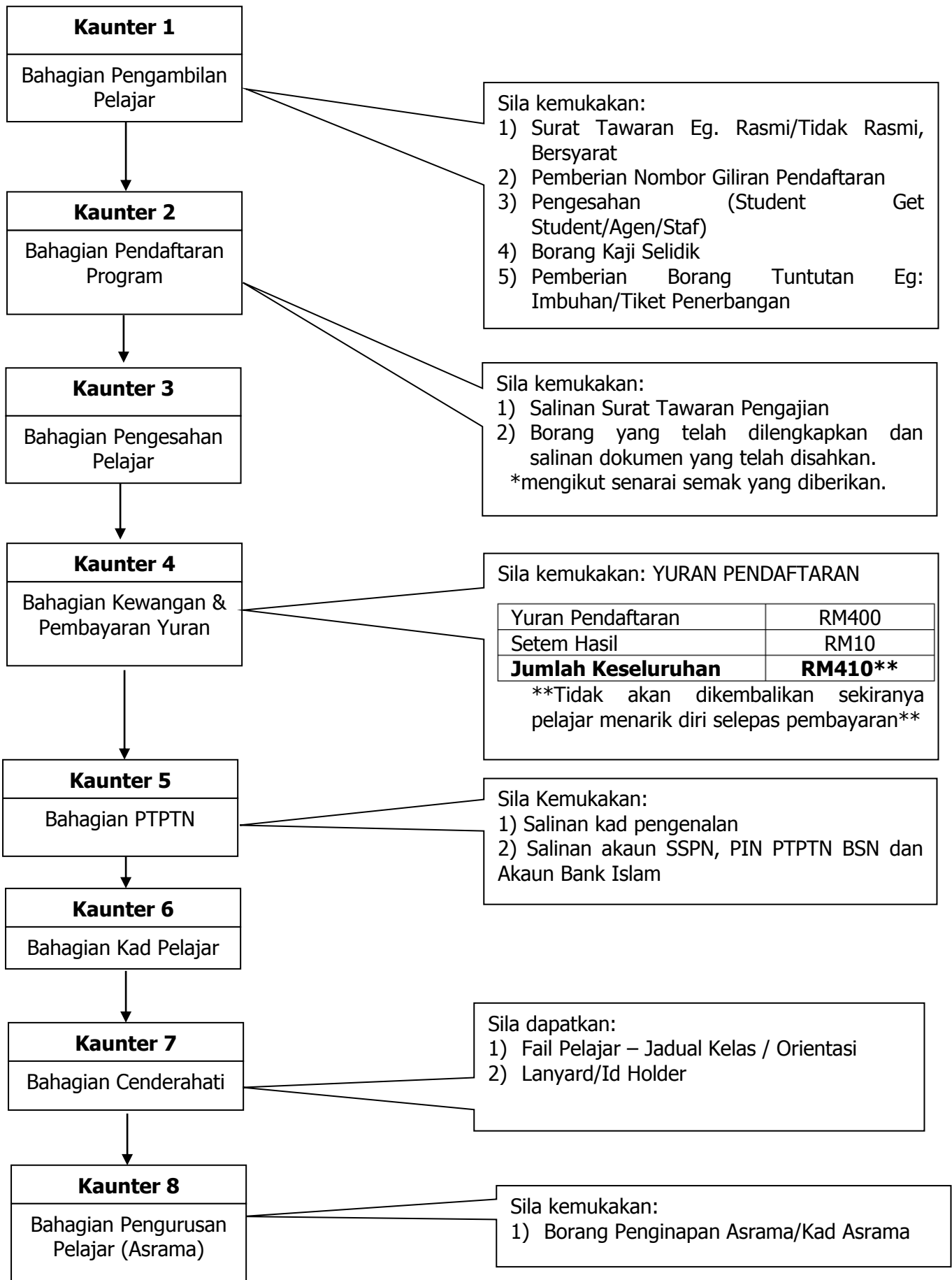





# LAMPIRAN

### SENARAI SEMAK

Keperluan dan dokumen yang **LENGKAP** diisi dan dibawa bersama pada hari pendaftaran.

Bil	Perkara	Lampiran	Tanda ✓ dalam kotak
1	Salinan Surat Tawaran Pengajian	-	
2	Surat Pengakuan Penerimaan Tawaran	A	
3	Laporan Kesihatan	B1 dan B2	
4	Surat Kebenaran Menyertai Aktiviti Ko-Kurikulum	C	
5	Surat Kebenaran Ibu Bapa/Penjaga	D	
6	Akujanji dan Ikrar Pelajar	E	
7	2 salinan Kad Pengenalan	-	
8	2 salinan Slip Keputusan atau Sijil SPM/SPMV	-	
9	Salinan sijil-sijil penglibatan akademik dan ko-kurikulum	-	
10	Gambar Saiz Pasport (2 keping)		
11	Akaun Bank Islam <b>(Hanya Pemohon Ptptn Sahaja)</b>		
12	Akaun SSPN - i Dibuka di cawangan Bank atau pejabat PTPTN yang menyediakan perkhidmatan tersebut. <b>(Hanya Pemohon Ptptn Sahaja)</b>		
13	PIN Permohonan Online Ptptn Dibeli di Bank Simpanan Nasional (BSN) <b>(Hanya Pemohon Ptptn Sahaja)</b>		

**Kesemua salinan sijil mestilah disahkan oleh pegawai kerajaan, penghulu/jaksa mukim dll yang berkenaan.**

**LAMPIRAN A**

**SURAT PENGAKUAN PENERIMAAN TAWARAN**

(Hendaklah diisi oleh pelajar)

Saya ..... No. KP .....

beralamat di .....

.....

menerima / tidak menerima tawaran pengajian Diploma .....

di Kolej Profesional & Pengurusan KLIA (KOLEJ KLIA).

Saya juga berjanji akan mematuhi segala peraturan-peraturan dan syarat-syarat yang berikut:

1. Saya akan mengikuti waktu belajar yang ditetapkan dan mematuhi segala undang-undang dan peraturan kolej.
2. Sepanjang mengikuti pengajian di KOLEJ KLIA, saya akan belajar dengan tekun dan berusaha sehingga berjaya agar mendatangkan faedah kepada diri sendiri dan masyarakat.
3. KOLEJ KLIA berhak memberhentikan pengajian saya pada bila-bila masa sahaja di atas sebab-sebab tertentu.

Sekian, terima kasih.

Yang Benar'

.....

Nama :

Tarikh :



**LAMPIRAN B1**

**LAPORAN KESIHATAN**

(Hendaklah diisi oleh pelajar sebelum diserahkan kepada Doktor berkenaan)

NAMA PENUH : .....

ALAMAT : .....

NO. KP : .....

**PERHATIAN: Pelajar juga dikehendaki menjalani pemeriksaan X – Ray**

- |  | <b>Ya / Tidak</b> |
|--|-------------------|
| 1. Sudahkah anda ditanam cacar dengan sempurna?<br>Jika sudah sebutkan tarikh akhir ditanam cacar.                               | .....             |
| 2. Adakah anda menghidap:-   |                   |
| a) Air ludah berdarah, lelah, sakit menyucuk (Pleurisy) atau penyakit paru-paru  | .....             |
| b) Sengal-sengal, bengkak kaki, pitam atau burut   | .....             |
| c) Sakit saraf, gila atau gila babi  | .....             |
| d) Penyakit yang lain atau kecederaan diri yang mudarat  | .....             |
| 3. Adakah mana-mana ahli keluarga atau saudara- mara anda sedang menghidap penyakit batuk kering, gila atau gila babi ?          | .....             |
| 4. Adakah mana-mana ahli keluarga atau saudara- mara anda sedang menghidap penyakit yang teruk atau dibedah ? Jika ada nyatakan. | .....             |
| 5. Adakah anda menghidap 'migrane' atau sakit kepala yang kerap ?  | .....             |
| 6. Apakah rawatan doktor yang pernah anda jalani / perlukan dalam masa dua belas bulan kebelakangan ini?                         | .....             |

Saya mengesahkan segala maklumat yang diberikan di atas adalah benar dan lengkap.

Tandatangan Pelajar : .....

Tarikh : .....

**Peringatan :** Pegawai-pegawai Perubatan diminta memeriksa pelajar keseluruhannya dan melengkapkan Penyataan di bawah ini.

1. a) Tinggi : .....
- b) Berat Badan : .....
  
2. Pemeriksaan Penglihatan mata
  - a) Tiada memakai cermin mata : Mata Kiri ..... Mata Kanan .....
  - b) Memakai cermin mata : Mata Kiri ..... Mata Kanan .....
  - c) Periksa dalam mata (jika boleh)
  
3. Pemeriksaan Telinga
  - a) Pendengaran : .....
  
4. Pemeriksaan Gigi .....
  
5. Pemeriksaan Kerongkong .....
  
6. Pemeriksaan Dada
  - a) Adakah sifatnya yang luar biasa? .....
  - b) Bila tarik nafas adakah buka dadanya, elok sebagaimana yang lazim .....
  
7. Keadaan Jantung:
  - a) Rentak (Rhythm) .....
  - b) Bunyi di sebelah atas jantung .....
  - c) Tempat berbunyi sebelah atas jantung .....
  - d) Adakah apa-apa bunyi mendenyut di dalamnya? .....
  - e) Ujian tahan bersenam .....
  
8. Nadi
  - a) Berapa kadarnya .....
  - b) Denyutnya .....
  - c) Apa-apa tanda perubahan urat nadi .....
  
9. Tekanan Darah
  - a) Masa jantung itu kuncup (systolic) .....
  - b) Masa jantung itu kembang (diastolic) .....
  
10. Adakah Kembang
  - a) Hati .....
  - b) Limpa .....
  - c) Adakah apa-apa bengkak yang luar biasa dalam perut? .....

11. Periksa Air Kencing

- a) S. Gravity .....
- b) Albumen .....
- c) Gula .....
- d) Acetone .....
- e) Periksa benda-benda dalam air kencing dengan teropong .....

Saya dengan ini mengakui bahawa saya telah memeriksa dan mengesahkan bahawa pelajar ini tidak menghidap penyakit di dalam badan dan sihat untuk mengikuti pengajian di Kolej Profesional & Pengurusan KLIA.

Tandatangan : ..... Tarikh : .....

Nama : .....

Cop Jawatan :



**LAMPIRAN B2**

**LAPORAN STATUS KECACATAN**

(Hendaklah diisi oleh pelajar)

Saya ..... No. K.P. ....

mengesahkan bahawa diri saya : (tandakan  $\sqrt$  pada petak berkenaan)

	<b>YA</b>	<b>TIDAK</b>
a) Tiada kecacatan	( )	( )
b) Ada kecacatan seperti berikut:		
i) Buta warna	( )	( )
ii) Penglihatan (Buta)	( )	( )
Rabun Jauh atau Rabun Dekat	( )	( )
tidak dikira cacat penglihatan	( )	( )
iii) Pendengaran	( )	( )
iv) Fizikal contoh : Ketiadaan/Kecacatan sebahagian anggota badan	( )	( )
v) Lain-lain, Jika YA nyatakan; .....	( )	( )

Keterangan mengenai kecacatan adalah seperti berikut:-

.....

.....

.....

.....

Saya faham bahawa KOLEJ KLIA berhak menarik balik tawaran kursus sekiranya didapati tahap kecacatan boleh menjejaskan pembelajaran atas sebab ketiadaan kemudahan berkaitan di Kolej dan juga jika didapati laporan tidak benar.

Yang Benar, ..... Tarikh : .....

.....



**LAMPIRAN C**

**KEBENARAN MENYERTAI AKTIVITI KO-KURIKULUM**

(Hendaklah diisi oleh Ibu Bapa/Penjaga)

Adalah saya .....

\*Ibu/Bapa/Penjaga kepada pelajar .....

yang No. Kad Pengenalannya..... dengan ini memberi kebenaran untuk beliau mengambil bahagian dalam aktiviti-aktiviti ko-kurikulum yang dianjurkan oleh Kolej Profesional & Pengurusan KLIA (KOLEJ KLIA) atau kelab dan persatuan yang diberi kuasa oleh KOLEJ KLIA.

Pihak Kolej tidak akan dipertanggungjawabkan sepenuhnya sekiranya sesuatu yang tidak diingini menimpa dirinya dan pihak saya tidak akan membuat sebarang tuntutan.

Yang benar,

\_\_\_\_\_

T.T Ibu / Bapa / Penjaga\*

Nama : \_\_\_\_\_

No. K/P : \_\_\_\_\_

Alamat Rumah : \_\_\_\_\_

\_\_\_\_\_

Tarikh : \_\_\_\_\_

Tel. : \_\_\_\_\_





**LAMPIRAN D**

**KEBENARAN IBU BAPA/ PENJAGA**

(Hendaklah diisi oleh Ibu Bapa/Penjaga)

Saya ..... No. KP .....

beralamat di .....

.....

Bapa/Ibu/Penjaga kepada .....

No. Kad Pengenalan ..... Diploma .....

Dengan ini bersetuju membenarkan Kolej Profesional & Pengurusan KLIA (KOLEJ KLIA) bertindak sebagai 'Next of Kin' untuk menandatangani borang keizinan pembedahan bagi pihak saya jika berlaku apa-apa kemalangan atau kecederaan yang memerlukan pembedahan terhadap beliau dan saya mengaku bahawa saya akan melepaskan atau membebaskan tanggungan KOLEJ KLIA terhadap sebarang tuntutan sama ada dari pihak saya sendiri atau pihak-pihak lain sekiranya berlaku apa-apa perkara, kesan atau akibat pembedahan tersebut. Saya dengan ini memberi sepenuh kepercayaan dan kebenaran kepada KOLEJ KLIA menjalankan sebarang aktiviti yang melibatkan anak di bawah jagaan saya.

.....

.....

(Tandatangan bapa/ibu/penjaga)

(Tandatangan saksi & cap jawatan)

Tarikh : .....

No. Tel : .....

*\*Saksi hendaklah terdiri dari :*

*Saudara terdekat*

*Penghulu/Penggawa*

*Pegawai Kerajaan, Pegawai Badan Berkanun atau Majlis Tempatan*

*Guru Besar/Pengetua*

*Pegawai Pendidikan*

**LAMPIRAN E**

**AKUJANJI & IKRAR PELAJAR**

(Hendaklah diisi oleh Pelajar)

Bahawasanya, saya sebagai pelajar Kolej Profesional & Pengurusan KLIA (KOLEJ KLIA) sesungguhnya berikrar dan mengaku, bahawa saya akan :-

- Patuh kepada perlembagaan, statut, akta, peraturan dan tata tertib yang berkuatkuasa di KOLEJ KLIA;
- Berusaha sedaya upaya untuk mencari dan memperdalamkan ilmu pengetahuan;
- Sentiasa memelihara dan menjaga nama baik KOLEJ KLIA serta mencurahkan khidmat bakti kepada KOLEJ KLIA dan masyarakat.

NAMA PELAJAR : .....

NO.KP : .....

PROGRAM : .....

TARIKH : .....

TANDATANGAN : .....

## **UNTUK KETERANGAN LANJUT**

### **BAHAGIAN PENTADBIRAN DAN HAL EHWAL PELAJAR**

#### **UNIT PENGAMBILAN PELAJAR**

- En. Mohd Hanis bin A Aziz (03-87831002 samb. 152)

#### **UNIT PENDAFTARAN PELAJAR**

- Pn. Effaziela Binti Mohamad Tahar (03-87831002 samb. 337)

#### **HAL EHWAL AKADEMIK**

- Shaharizah binti Othman (03-87831002 samb. 535)

#### **HAL EHWAL PELAJAR/PTPTN**

- En. Ahmad Lutfi Bin Mat Ali (03-87831002 samb. 122)

#### **UNIT KEWANGAN**

- En. Mohamad Azlan bin Mohamad Isa (03-87831002 samb. 304)

#### **UNIT ASRAMA**

- En. Jamaludin bin Harun (03-87831002 samb. 155)